UICN Secretariat mondial
Structure de gestion détaillée
En vigueur le 1er mai 2023

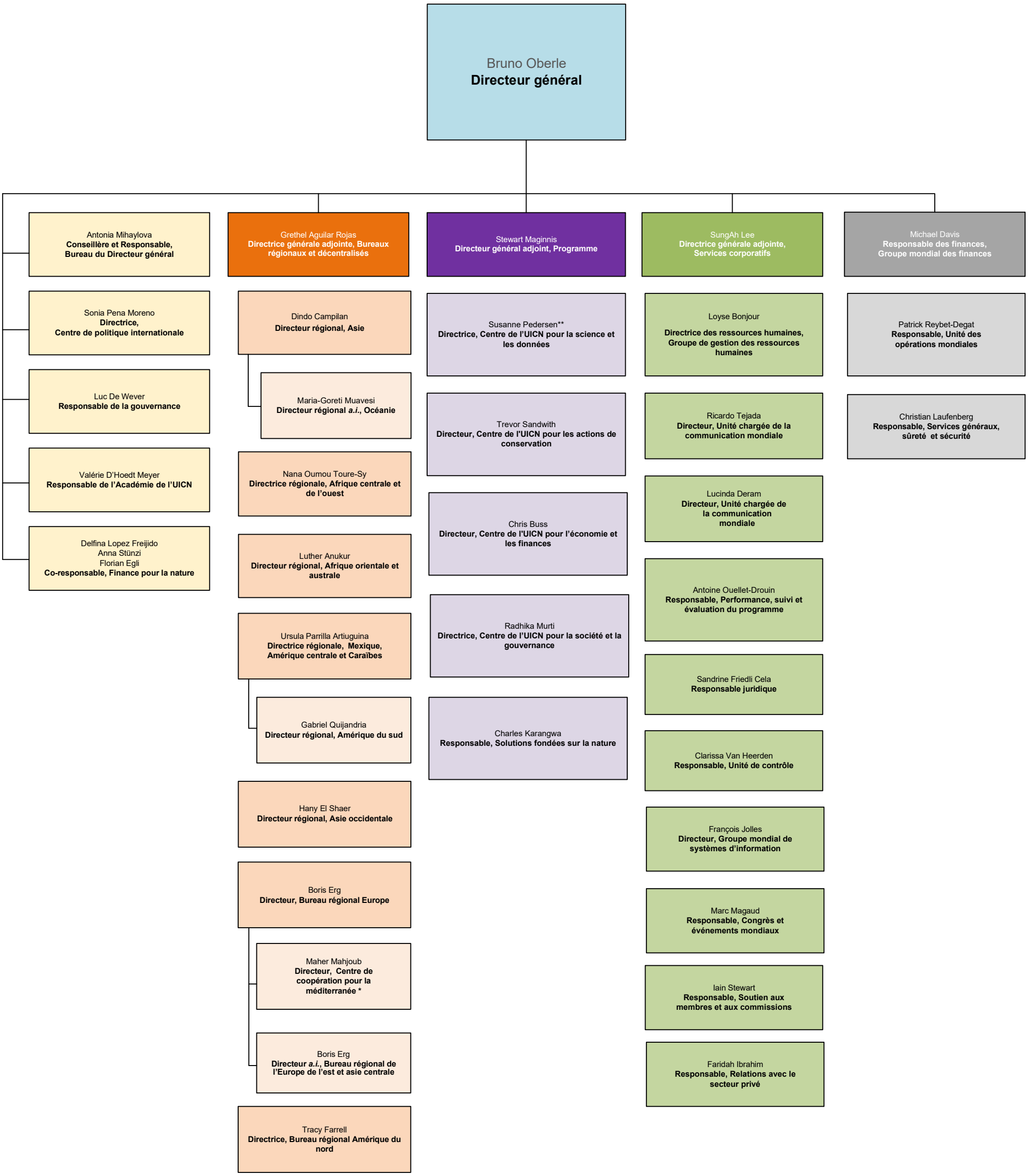

* Le Centre de coopération pour la Méditerranée a des responsabilités régionales pour l'Afrique du Nord. Il effectue également un travail thématique mondial axé sur l'écosystème méditerranéen.

** En vigueur 1er juin 2023