

Sistemas agrícolas y Adaptación basada en Ecosistemas (AbE)

JUAN CARLOS BARRANTES

ORGANIZACIÓN: COMISIÓN BINACIONAL DE LA CUENCA DEL RÍO SIXAOLA



ENCUENTRO DE
**GOBIERNOS
LOCALES**

FRENTE AL CAMBIO CLIMÁTICO
Ciudad de Panamá 2017

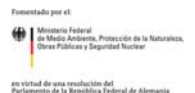



CUENCA DEL RÍO SIXAOLA



Convenio para el Desarrollo Fronterizo

Costa Rica - Panamá



ENCUENTRO DE
**GBIERNOS
LOCALES**

FRENTE AL CAMBIO CLIMÁTICO
Ciudad de Panamá 2017



CUENCA BINACIONAL DEL RÍO SIXAOLA COSTA RICA- PANAMÁ

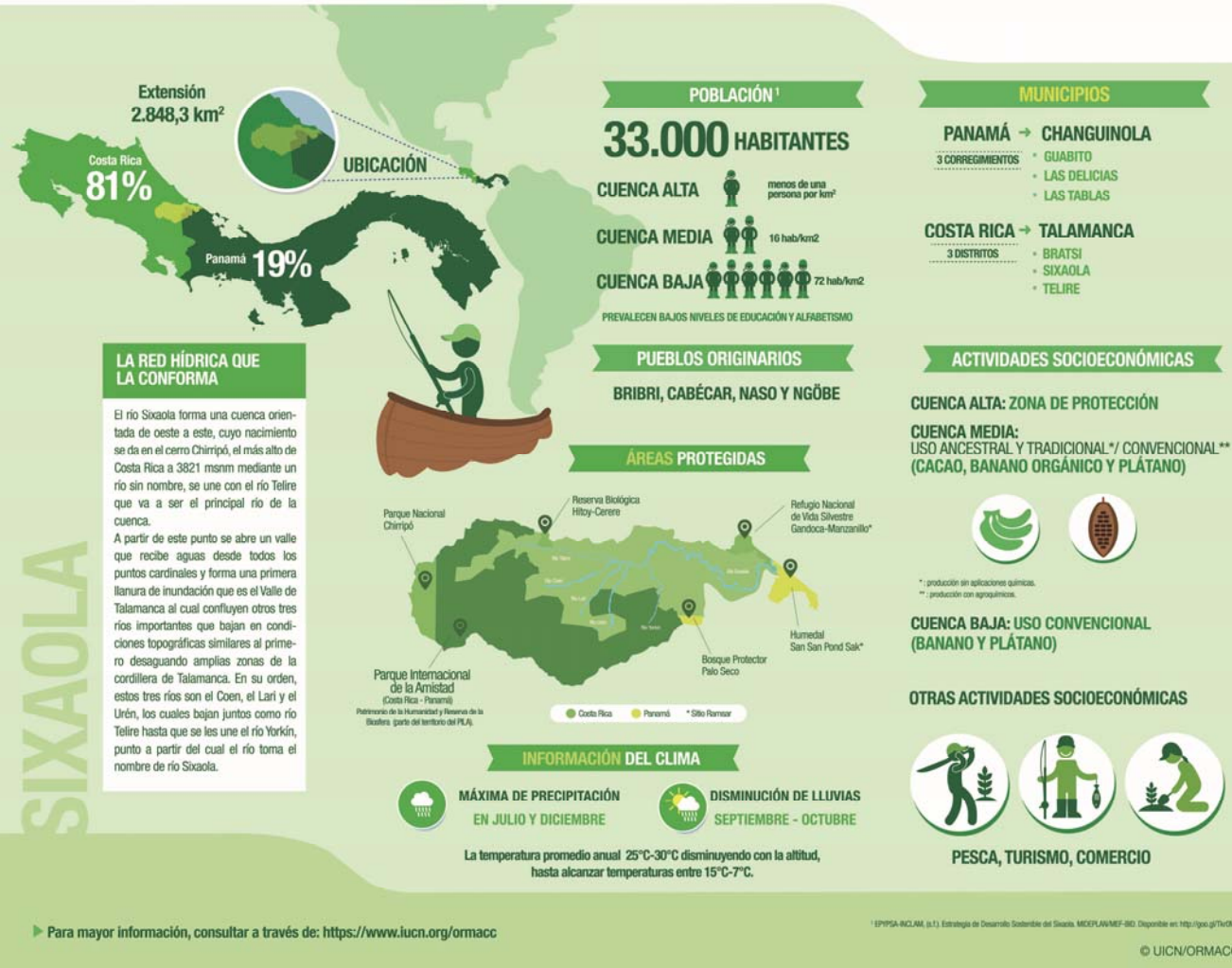

SIXAOLA



► Para mayor información, consultar a través de: <https://www.iucn.org/ormacc>

¹ EPPSA-ICL-AM, (s.f.) Estrategia de Desarrollo Sostenible del Sixaola. MEXPLAN/MEF-BO. Disponible en: <http://iugc.gi/ivdM4>

**¿Qué es la
Comisión
Binacional
Sixaola?**

**Instancia binacional y
transfronteriza de gobernanza
para la gestión integral de la
cuenca del río Sixaola (art. 3).**

La CBCRS coordinará a través de las instancias locales, nacionales y binacionales correspondientes la gestión de los recursos necesarios para la ejecución de sus funciones y el desarrollo de sus actividades (art.5).



1

FERIA DE LA SEMILLA

2

JORNADA BINACIONAL DE REFORESTACIÓN

3

FINCAS INTEGRALES

FERIA DE LA SEMILLA

Recuperación de semillas criollas o auténticas



C
O
N
E
X
I
O
N
E
S

JORNADA BINACIONAL DE REFORESTACIÓN

Reforestación de ecosistemas



ACTIVIDADES

Abonos orgánicos

Sistemas agroforestales

Manejo y conservación de suelos

FINCA INTEGRAL

Una finca integral es una unidad de producción agropecuaria donde el agricultor puede producir una alta diversidad de productos agropecuarios, forestales y energéticos optimizando de una mejor forma el manejo de los recursos naturales.

ACTIVIDADES

Tratamiento y almacenamiento de semillas

Protección de fuentes de agua

Diversificación agroecológica



¡GRACIAS!

