



# CUENCA DEL RÍO SIXAOLA

Costa Rica - Panamá





# ANTECEDENTES

- **“Convenio sobre Cooperación para el Desarrollo Fronterizo Costa Rica-Panamá” (1995).**
- Entre 2003 y 2004 se formuló una **Estrategia Participativa para el Desarrollo Sostenible** de la Cuenca del río Sixaola.
- Como resultado de dicha estrategia ambos países solicitaron financiamiento al GEF para el **proyecto “Gestión Integrada de Ecosistemas en la Cuenca del Río Sixaola” (2009–2013)**. Uno de los productos de este proyecto es la creación de la **Comisión Binacional de la Cuenca del Río Sixaola (CBCRS)**.



# Estructura y Relaciones Binacionales y Transfronterizas CR-PA

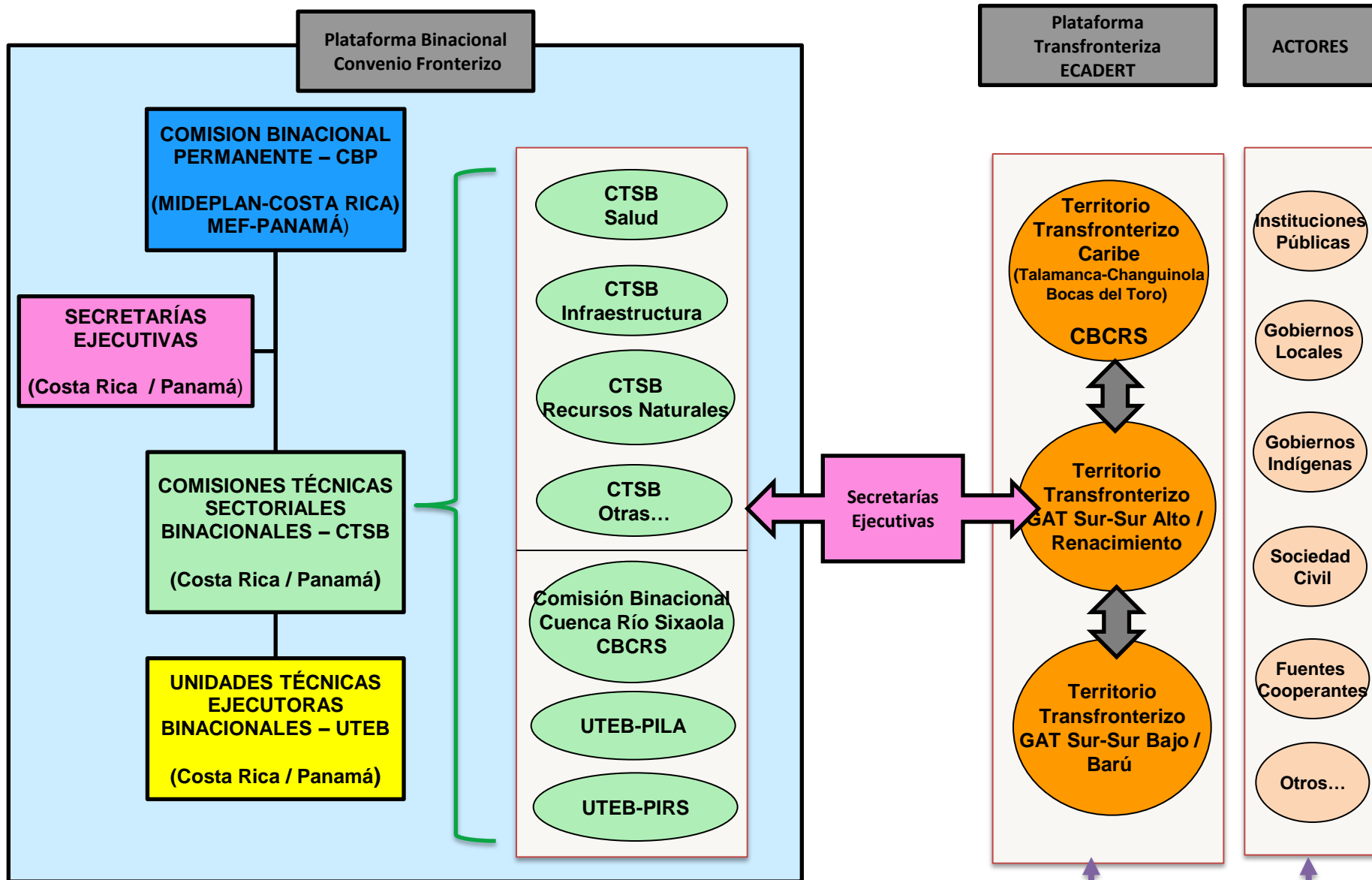



- **Membresía (35 representantes)**

- 20 representantes gubernamentales nacionales (10 de cada país).
- 3 representantes de los gobiernos locales (2 PA y 1 CR).
- 6 representantes de la sociedad civil (3 de cada país)
- 6 representantes de pueblos autóctonos (3 de cada país).
  
- 1 coordinador/a, 1 subcoordinador/a y 1 secretario/a de la Comisión, escogidos entre los miembros de la CBCRS.



MEMBRESÍA COSTA RICA	MEMBRESÍA PANAMÁ
1. Ministerio de Ambiente, Energía y Mares	1. Ministerio de Ambiente
2. Ministerio de Salud	2. Ministerio de Salud
3. Ministerio Obras Públicas y Transportes	3. Ministerio Obras Públicas
4. Ministerio de Planificación y Política Económica	4. Ministerio de Economía y Finanzas
5. Ministerio de Agricultura y Ganadería	5. Ministerio de Desarrollo Agropecuario
6. Comisión Nacional de Prevención de Riesgos y Atención de Emergencias	6. Sistema Nacional de Protección Civil
7. Instituto Costarricense de Turismo	7. Autoridad Nacional de Turismo
8. Dirección General de Migración y Extranjería	8. Servicio Nacional de Migración
9. Dirección General de Aduanas	9. Autoridad Nacional de Aduanas
10. Municipio de Talamanca	10. Municipio de Changuinola 11. Municipio de Bocas del Toro
11. Secretaría Ejecutiva del Convenio	12. Secretaría Ejecutiva del Convenio
<b>Sociedad civil organizada</b> , un representante de: a) Asociaciones de productores b) Organizaciones o asociaciones de desarrollo comunal c) Asociaciones de turismo.	<b>Sociedad civil organizada</b> , un representante de: a) Asociaciones de productores b) Organizaciones o asociaciones de desarrollo comunal c) Asociaciones de turismo.
<b>Representantes indígenas</b> de: a) ADITIBRI b) ADITICA c) Keköldi	<b>Representantes indígenas</b> de: a) Ngäbe b) Naso c) Bribri
Proyectos y programas de la cuenca binacional del río Sixaola, desarrolladas en el marco del Convenio Fronterizo en el	

# COMISIÓN BINACIONAL DE LA CUENCA DEL RÍO SIXAOLA, 2012 - 2013

**ALIANZA ESTRATÉGICA entre la Unión Internacional para la Conservación de la Naturaleza, Proyecto Binacional Sixaola y Secretarías Ejecutivas del Convenio Fronterizo (2012)**

## **Fortalecimiento y Capacitación:**

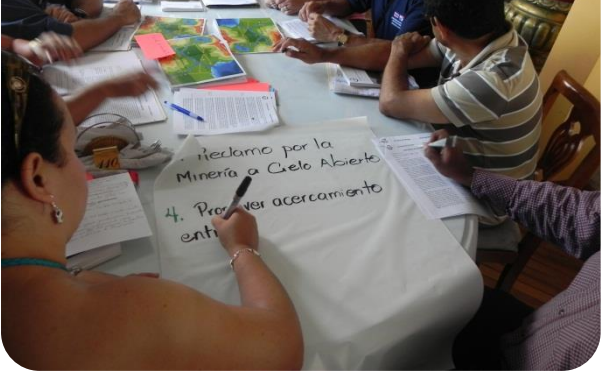
- Capacitación en:
    - Gobernanza de aguas compartidas.
    - Cambio climático y adaptación.
  - Análisis Legal-Institucional.
- 
- Comités de Microcuenca en Panamá (Las Tablas) y Costa Rica (Yorkín).
  - Asesoría legal a Secretarías Ejecutivas del Convenio para el Desarrollo Fronterizo Costa Rica - Panamá.
  - Aprobación de nuevo reglamento en enero de 2013.



# PLAN ESTRATÉGICO DE DESARROLLO TERRITORIAL TRANSFRONTERIZO

2017 - 2021

Talamanca – Changuinola – Bocas del Toro  
Costa Rica - Panamá



# LINEAS DE ACCIÓN DEL P.E.D.T./Programa de Inversiones

Dimensión	Línea Estratégica	Proyectos
Social Cultural	Educación	<ul style="list-style-type: none"> <li>Promoción de la educación ambiental y respeto a la diversidad cultural de la cuenca transfronteriza de Costa Rica Panamá.</li> </ul>
Económica	Turismo	<ul style="list-style-type: none"> <li>Desarrollo del turismo rural sostenible en el territorio transfronterizo de la cuenca del río Sixaola Costa Rica –Panamá</li> </ul>
	Producción Diversificada y Comercialización Agropecuaria	<ul style="list-style-type: none"> <li>Fomento de la agricultura familiar y seguridad alimentaria sostenible en el territorio transfronterizo.</li> </ul>
Ambiental	Protección y Gestión Ambiental	<ul style="list-style-type: none"> <li>Desarrollo sostenible de sistemas agroforestales con énfasis en cacao y recuperación y conservación del suelo y agrobiodiversidad en áreas seleccionadas del territorio transfronterizo.</li> <li>Conectividad ecológica transfronteriza como medida de adaptación al cambio climático, en zonas prioritarias de la cuenca del Río Sixaola y su área de influencia.</li> </ul>
	Gestión del Agua	<ul style="list-style-type: none"> <li>Gestión Integral del Recurso Hídrico en el territorio transfronterizo de la Cuenca del río Sixaola.</li> </ul>
Política Institucional	Gobiernos Originarios	<ul style="list-style-type: none"> <li>Fortalecimiento de la gobernanza de los pueblos originarios del territorio del (territorio) transfronterizo de la cuenca del Río Sixaola, Costa Rica – Panamá.</li> </ul>
	Gobernanza Territorial	<ul style="list-style-type: none"> <li>Fortalecimiento de capacidades organizativas e institucionales para consolidar la identidad binacional.</li> </ul>





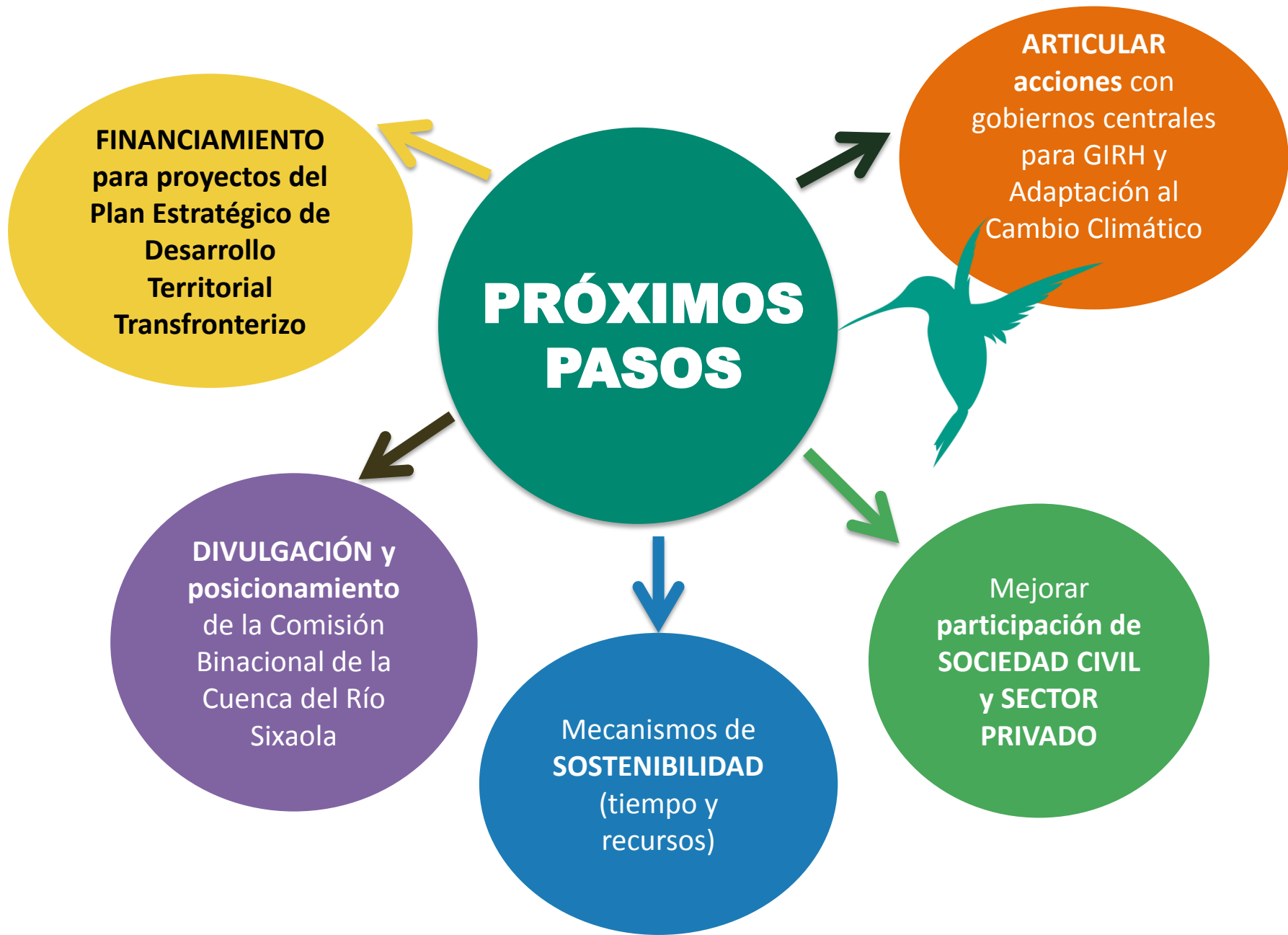



## CUENCA DEL RÍO SIXAOLA

<http://www.cuencariosixaola.bocasdeltoro.org/>

