

DŽEPNI VODIČ ZA PREPOZNAVANJE GLAVNIH OSJETLJIVIH VRSTA SLUČAJNO ULOVLJENIH U RIBARSTVU U HRVATSKOJ

Pojednostavnjeni vodič prilagođen za hrvatski jezik (GSA 17) prema Vodiču za prepoznavanje osjetljivih vrsta slučajno ulovljenih u ribarstvu u Sredozemlju



MORSKI SISAVCI



Stenella coeruleoalba

Striped dolphin /
prugasti dupin
Ad: 1,8 – 2,6 m
NB: 85 – 95 cm



Glo Sred



Tursiops truncatus

Common bottlenose dolphin /
dobri dupin
♂: 2,5 – 3,9 m
♀: 2,2 – 3,2
NB: 1 – 1,2 m



Glo Sred



MORSKE PTICE



LC *Larus michahellis*
Yellow-legged gull / galeb klaukavac
Glo RK: 120 – 140 cm



VU *Larus audouinii*
Audouin's gull / sredozemni galeb
Glo RK: 117 – 128 cm



LC *Calonectris diomedea*
Scopoli's shearwater / kaukal
Glo RK: 112 – 122 cm



LC *Larus ridibundus*
Black-headed gull / riječni galeb
Glo RK: 86 – 99 cm



MORSKE PTICE



LC *Gulosus aristotelis desmarestii*
European shag / morski vranac (sredozemna podvrsta)
Glo RK: 115 – 125 cm



LC *Thalasseus sandvicensis*
Sandwich tern / dugokljuna čigra
Glo RK: 85 – 97 cm



MORSKE KORNJAČE

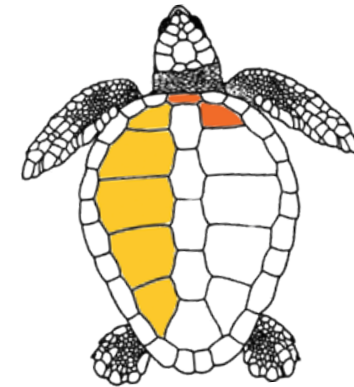

VU **LC**
Glo **Med**



Caretta caretta
Loggerhead turtle / glavata želva
♂: 75 – 80 cm; ♀: 66 – 85 cm



LC *Phalacrocorax carbo*
Great Cormorant / veliki vranac
Glo RK: 77 – 94 cm



LC *Sterna hirundo*
Common tern / crvenokljuna čigra
Glo RK: 70 – 80 cm



VU *Puffinus yelkouan*
Yellow-nosed shearwater / gregula
Glo RK: 70 – 84 cm

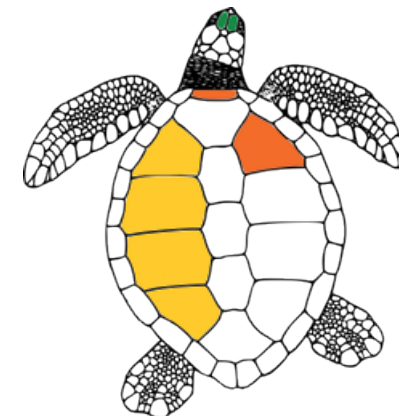

EN
Glo

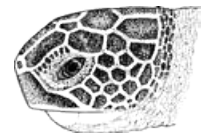

Chelonia mydas
Green turtle / zelena želva
Ad (♂ i ♀): 80 – 120 cm

HRSKAVIČNJAČE



Alopias vulpinus - ALV
Common thresher / pas lisica
Ad: do 6 m



Glo Sred



Isurus oxyrinchus - SMA
Shortfin mako / dugonosa psina
Ad: do 4,5m



Glo Sred

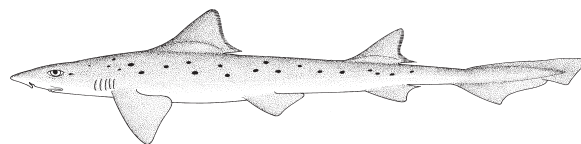

Mustelus punctulatus - MPT
Blackspotted smooth-hound /
pas mekaš pjegavi
Ad: do 1,9 m



Glo Sred



Hexanchus griseus - SBL
Bluntnose six-gill shark / volonja
Ad: do 5 m



Glo Sred



Galeorhinus galeus - GAG
Tope shark / butor
Ad: do 1,6m



Glo Sred

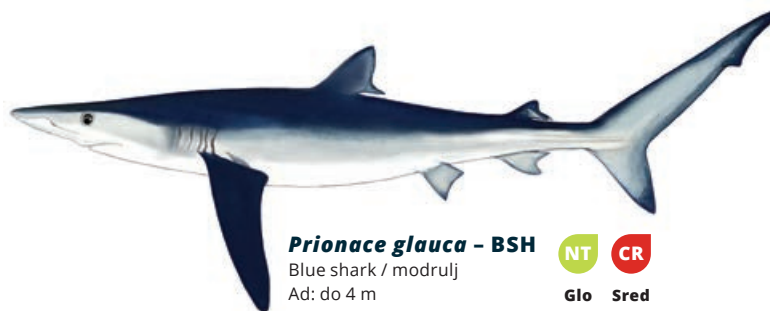

Prionace glauca - BSH
Blue shark / modrulj
Ad: do 4 m



Glo Sred

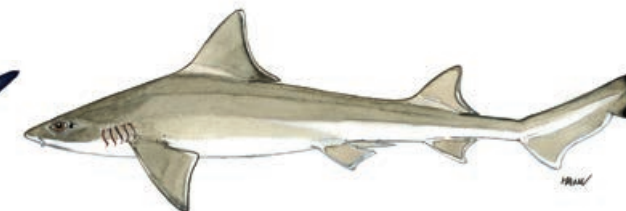

Mustelus mustelus - SMD
Smooth-hound / pas mekaš
Ad: do 2 m



Glo Sred



Squalus acanthias - DGS
Picked dogfish / kostelj piknjavac
Ad: do 2 m



Glo Sred



Scyliorhinus canicula - SYC
Small-spotted catshark / mačka bljedica
Ad: do 1 m (60 cm u Sredozemnom moru)



Glo Sred



Cetorhinus maximus - BSK
Basking shark / golema psina
Ad: do 10 m



Glo Sred

HRSKAVIČNJAČE

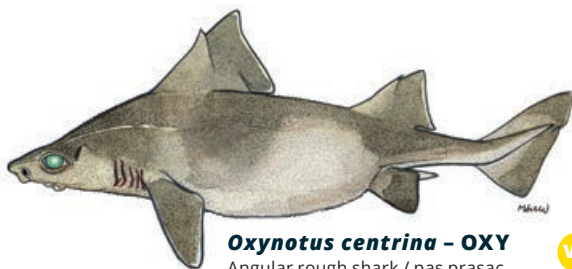

Oxynotus centrina - OXY
Angular rough shark / pas prasac
Ad: do 1,5 m

VU CR

Glo Sred



Raja asterias - JRS
Mediterranean starry ray /
raža zvjezdopjega
Ad: ukupna duljina do 80 cm

NT NT

Glo Sred



Raja miraletus - JAI
Brown ray / rača modropjega
Ad: ukupna duljina do 70 cm

LC LC

Glo Sred

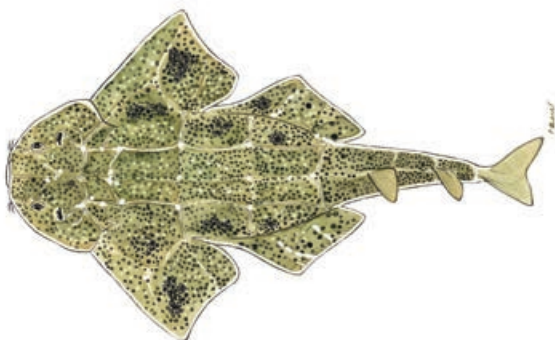

Squatina squatina - AGN
Angelshark / sklat sivac
Ad: ukupna duljina do 2,5 m

CR CR

Glo Sred

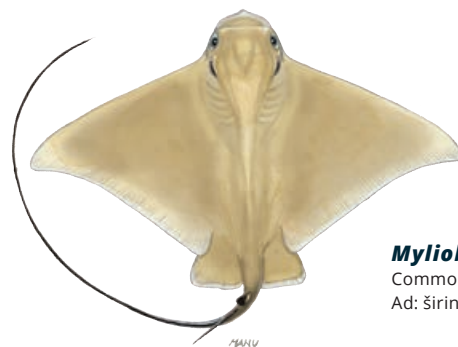

Myliobatis aquila - MYL
Common eagle ray / golub
Ad: širina diska do 1,5 m

DD VU

Glo Sred



Dasyatis pastinaca - JDP
Common stingray / žutuga
Ad: širina diska do 0,68 m

DD VU

Glo Sred



Raja clavata - RJC
Thornback ray / rača kamenica
Ad: ukupna duljina do 90 - 130 cm

NT NT

Glo Sred

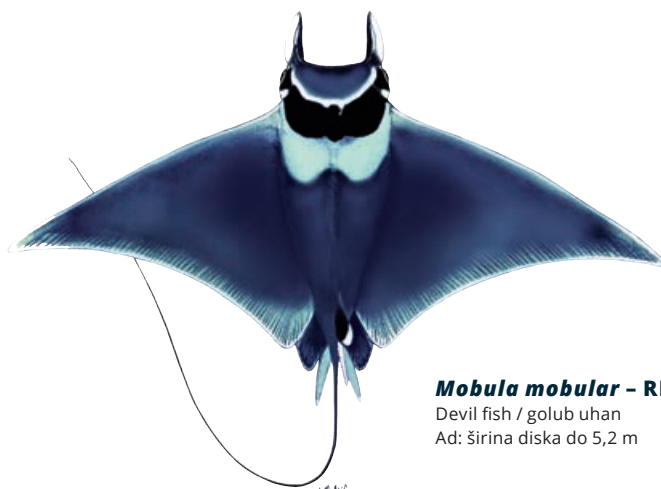

Mobula mobular - RMM
Devil fish / golub uhan
Ad: širina diska do 5,2 m

EN EN

Glo Sred



Torpedo marmorata - TTR
Marbled electric ray / drhtulja
Ad: ukupna duljina do 1 m

DD LC

Glo Sred

SPUŽVE



Masivne keratozne spužve - KERA



Sarcotragus sp.



Sarcotragus sp.

Masivna sredozemna tvrda režnjata spužva (*Petrosia ficiformis*) - PETR



Petrosia ficiformis (tamnocrvena)



Petrosia ficiformis (bijela)

Masivne, oble tvrde spužve (*Geodia* spp.) - GEOD



Geodia cydonium

Tvrde listaste spužve (*Leiodermatium* sp.) - ROCK



Leiodermatium pfeifferae



Hippospongia communis



Ircinia variabilis

Listaste i zdjelaste spužve - LAMS



Spongia lamella



Calyx niceensis

Masivne cjevaste žute spužve (*Aplysina* spp.) - APLY



Aplysina spp.

Ostale masivne spužve (treba ih se zabilježiti kao "ostale masivne") - OTHR



Agelas oroides

Okruglaste spužve - GLOS



Suberites domuncula



Tethya aurantium

Stablaste spužve - ARBS



Axinella sp.



Axinella cannabina

Spužva staklača "ptičje gnijezdo" (*Pheronema carpenteri*) - BIRD



Pheronema carpenteri

Spužva staklača "pustena vaza" (*Asconema setubalense*) - FELT



Asconema setubalense



Therea spp.

Lepezaste spužve - FANS



Phakellia ventilabrum

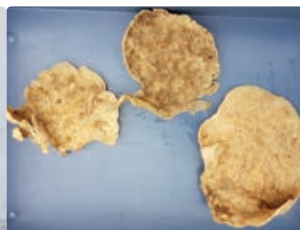

Phakellia robusta

KORALJI

Meki koralji - SOFT



Alcyonium palmatum

Guste visoke crvene i žutelepezaste gorgonije - FANG



Acanthogorgia hirsuta

Paramuricea clavata

VU

Morska pera - PENS



Pteroeides spinosum i
Pennatulata spp.

Bambusni koralji - BAMB



Isidella elongata

CR

Tvrđi koralji svjetložute ili losos-ružičaste boje (*Dendrophyllia* spp.) - DEND

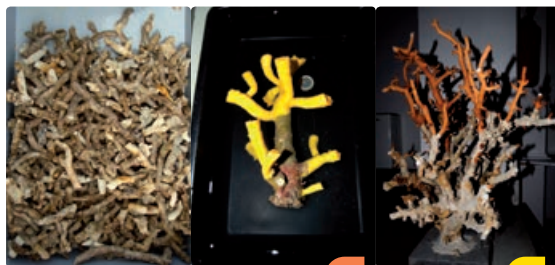

Dead dendrophyllids

Dendrophyllia cornigera

EN

Dendrophyllia ramea

VU

Tanke nježno bijele, crvenkaste ili žute lepezaste gorgonije - THIG



Paramuricea macrospina

Crveni koralj (*Corallium rubrum*) - REDC



Corallium rubrum

EN

Elastične bijele i losos-ružičaste lepezaste gorgonije (*Eunicella* spp.) - EUNI



Eunicella cavolini

Eunicella verrucosa

Krhke lepezaste gorgonije losos-ružičaste boje (*Callogorgia verticillata*) - CALL



Callogorgia verticillata

Bijela morska pera nalik na stapke - STEM

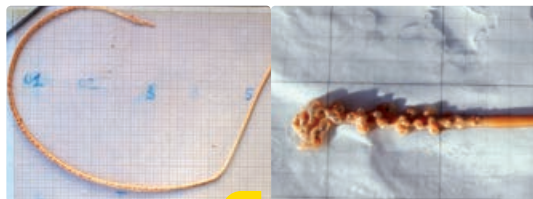

Funiculina quadrangularis

Kophobelemnion stelliferum

VU

Crvene gorgonije u obliku svijećnjaka (*Ellisella paraplexauroides*) - ELLP



Ellisella paraplexauroides

VU

Visoke, bijele ili žute gorgonije nalik biču (*Viminella flagellum*) - VIMF

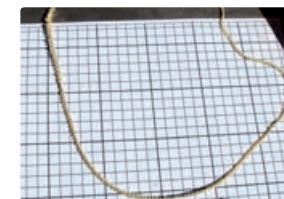

Viminella flagellum

Bijeli koralji - WHIT

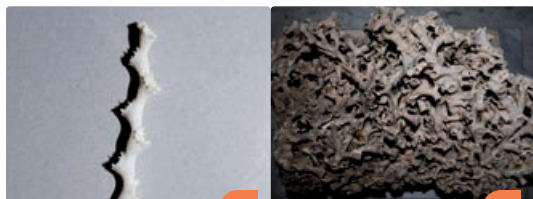

Madrepora oculata

EN

Lophelia pertusa

EN

Tvrđi kolonijalni koralji (*Cladocora caespitosa*) - CLAD



Cladocora caespitosa

EN

Stablasti crni koralji - BLAC



Antipathella subpinnata

Parantipathes larix

Leiopathes glaberrima

EN

Antipathes dichotoma

Pokrate

Ad: odrasla

♂: mužjak

♀: ženka

NB: novorođeno mladunče

W: raspon krila

Simboli

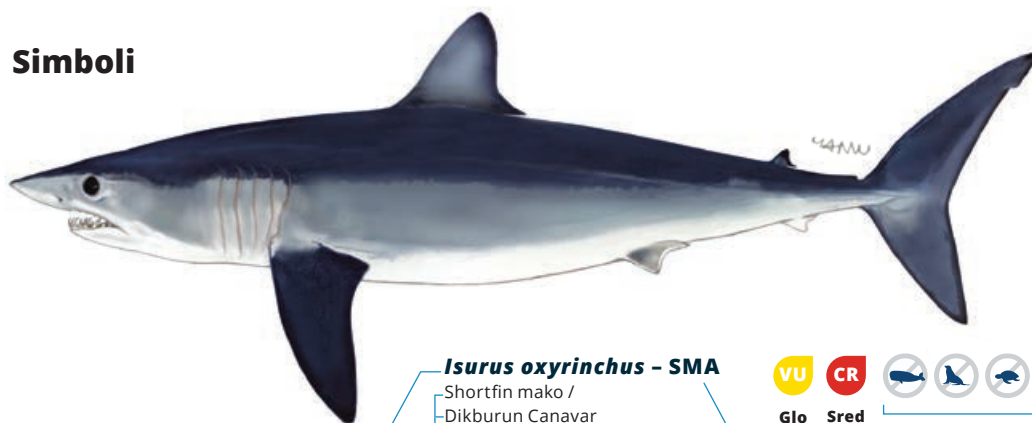

Isurus oxyrinchus - SMA

Shortfin mako /
Dikburun Canavar
Ad: do 4,5m

Znanstveni
naziv

Uobičajeni naziv
na engleskom
i hrvatskom

Veličina vrste
navedena je kao
ukupna duljina
odnosno raspon
krila za odrasle (Ad)
ili ženke (♀), mužjake
(♂) i novorođeno
mladunče (NB)



Glo

Sred



Status prema
Crvenom popisu
ugroženih vrsta
IUCN-a (globalno
i u Sredozemlju)

Vrste se moraju
pustiti žive, ne smiju
se zadržati na plovilu,
prebaciti s broda na
brod, iskrcati, prenositi,
pohraniti, prodati niti
pokazati odnosno
ponuditi na prodaju*

Ključ za simbole kategorija Crvenog popisa ugroženih vrsta IUCN-a

Za svaku vrstu navedene su IUCN-ove kategorije prema statusu očuvanosti na globalnoj razini (Glo) i u Sredozemlju (Med), u skladu s navedenom shemom:



Zemljopisno potpodručje (GSA) 17 odnosi se na sjeverno Jadransko more. Ako slučajno ulovljene vrste nisu navedene u ovom vodiču, potražite ih u Vodiču za prepoznavanje osjetljivih vrsta slučajno ulovljenih u ribarstvu u Sredozemlju, koji također pruža detaljne informacije o kategoriji ugroženosti, propisima i zaštiti svake vrste (prema ACCOBAMS-u, SPA/BD Protokolu, CITES-u, CMS-u, GFCM-u i IUCN-u). Izvor ilustracija morskih pasa i raža: FAO-va Arhiva izvornih znanstvenih ilustracija. Reproduciranje uz dopuštenje.

* GFCM-ove preporuke koje se odnose na upravljanje i očuvanje osjetljivih vrsta na GFCM-ovu području primjene: morske ptice (Preporuka GFCM/35/2011/3); morske kornjače (Preporuka GFCM/35/2011/4); kitovi (Preporuka GFCM/36/2012/2; Rezolucija GFCM/43/2019/2); morski psi i raže (Preporuka GFCM/36/2012/3; Preporuka GFCM/42/2018/2) i koralji (Rezolucija GFCM/43/2019/6). Vrste navedene u Pravilniku o strogo zaštićenim vrstama (Narodne novine 144/2013)



QR kod